

Organisationsstruktur GSG Velbert

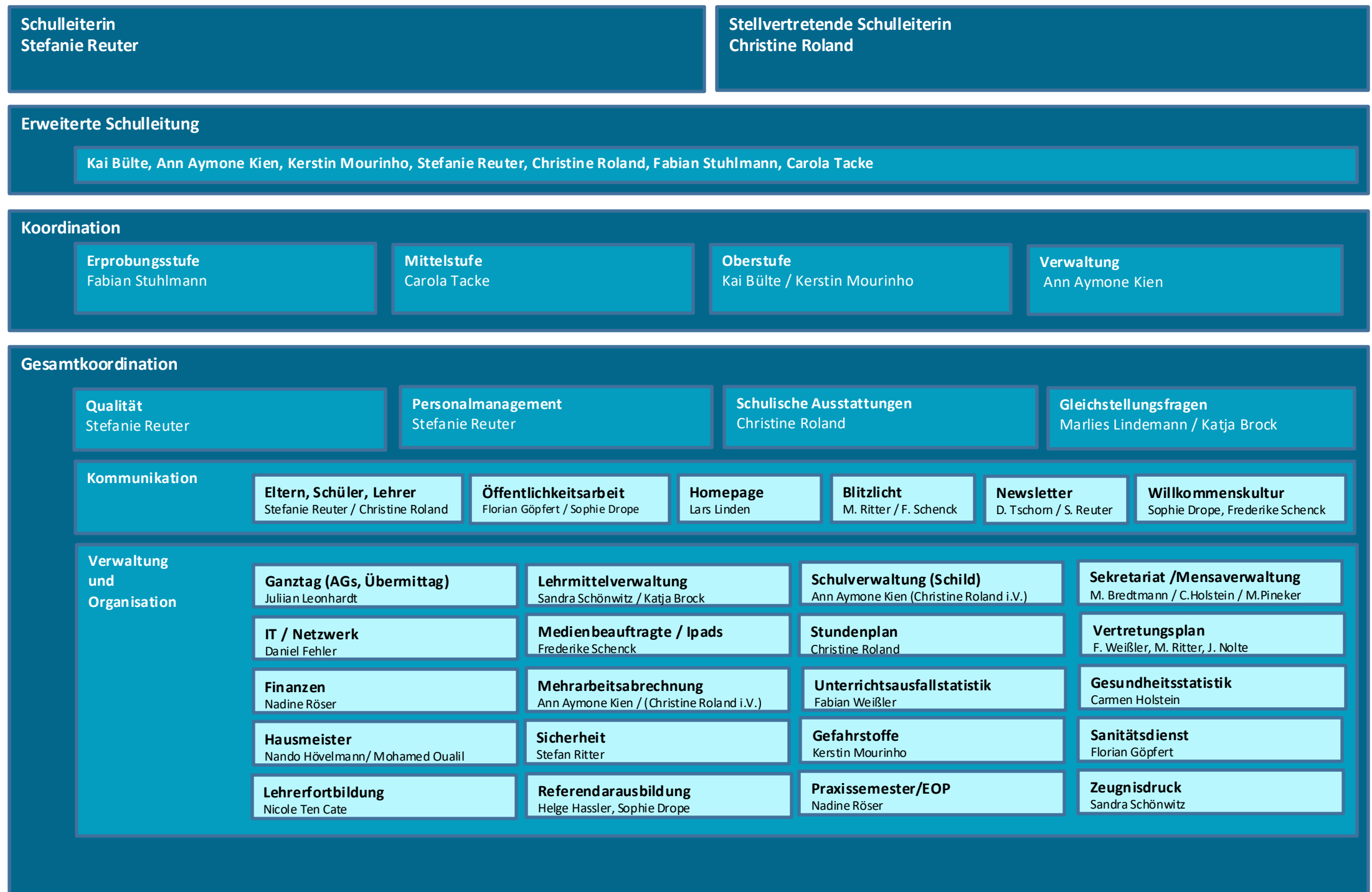

Organisationsstruktur GSG Velbert - Fortsetzung

Querschnittsaufgaben				
Schulprofil	Geschwister Scholl Claudia Janotta / Jasper Falatyk	Europaschule/Erasmus+ Jutta Vondung	Bilingual Jutta Vondung	Ganztag Julian Leonhardt
Schulentwicklung	Schulentwicklungsgruppe		Evaluation Claudia Janotta	
Schulische Projekte	Schule der Zukunft / MINT Helge Hassler, Kerstin Mourinho, H. Vorholt	Methodenkonzept & Facharbeit Dr. Jana Junge / N.N.	Thementage Julian Leonhardt / Wolfram Bange	Schule mit Courage Katrin Schulze
	Medienerziehung Tobias Möllendorf	Klassenfahrten / Schüleraustausch Kathrin Famula	Schulhund Nadine Röser	Schulveranstaltungen Eva Henseleit
Schülerförderung	Lerncoaching Köster, Famula, Schulze, Braunstein, Yilmaz	Lernzeiten C. Tacke, F. Stuhlmann, Y. Fehler	Drehtürmodell Sascha Grimm	Stipendien Dr. Jana Junge
	Selbstlernzentrum Anna Hoffart	Unterstufenbibliothek Pia Bocks	Integration Ilka Stüber	Schüler helfen Schülern Claudia Janotta
				Individuelle Förderung Y. Fehler, Dr. J. Junge, S. Grimm
Berufsorientierung	Berufs- und Studienorientierung T. Scheene, K. Voss, K. Seim, M. Lindemann	Schülerpraktikum Sek I Katrin Voss, Thorsten Scheene	Schülerpraktikum Sek II Katrin Seim / Marlies Lindemann	Talentscouting A. Rodriguez / K. Seim
Kooperationen	Elternarbeit Daniela Tschorn	Kooperationen mit ext. Partnern Helge Hassler, Katrin Seim	Alumni Katrin Seim	Wettbewerbe F. Weißler, C. Janotta, K. Mourinho
Beratung	Psychosoziale Beratung N. Ten Cate (Sek I) / J. Redetzky (Sek II)	Schulsozialarbeit Katrin Schulze	Sucht und Drogen Stefan Ritter	Mediensucht Tobias Möllendorf

Organisationsstruktur GSG Velbert - Fortsetzung

Gremien

Schulkonferenz

Schulleitung: Stefanie Reuter, Christine Roland

Lehrer*innen: 1. Fabian Stuhlmann
2. Carola Tacke
3. Florian Göpfert
4. Katrin Seim
5. Yvonne Fehler
6. Helge Hassler

Vertreter*innen: 1. Sophie Drope
2. Kai Bülte
3. Daniel Fehler
4. Nadine Röser
5. Nicole Ten Cate
6. Jutta Vondung

Eilausschuss der Schulkonferenz:
SL: Stefanie Reuter (V.: C. Roland)
L: Fabian Stuhlmann (V.: Florian Göpfert)
E: Nicole Zander (V.: Denis Hirsch)
S: Sanae es Sassi (V.: Hajar Namli)

Eltern: 1. Nicole Zander
2. Steffen Lüttgens
3. Frank Trossen
4. Denis Hirsch
5. Frauke Hirsch
6. Mandy del Valle Vicente

Vertreter*innen: 1. Eylem Karakas Cakir
2. Emre Kaplan
3. Amelie Henn
4. Halime Bulut
5. Ayse Yildiz
6. Julia Enskat

Auswahlkommission schulscharfe Stelle
Tobias Möllendorf (V: Göpfert)
Nils Maurer (V: Steffen Lüttgens)
AfG und SL

Schüler*innen: 1. Narin Yesildal, EF
2. Sanae Es Sassi, EF
3. Nils Maurer, Q2
4. Celine Davreshev, EF
5. Hajar Namli, EF
6. Klemens Gutzeit, Q2

VertreterInnen: 1. Amelie Heise, Q2
2. Leah Elsner, EF
3. Raphael Benefeld, EF
4. Rosella Pagliuca, 9c
5. Luis Schuimer, EF
6. Charlie Vavers, 10a

Schüler*innen-vertretung

Narin Yesildal, EF; Sanae Es Sassi, EF; Nils Maurer, Q2 & alle gewählten Klassen- und Stufensprecher*innen; SV-Lehrer*innen: Katrin Seim, Sophie Drope

Schul-pflegschaft

Nicole Zander, Steffen Lüttgens, Frank Trossen, Ivana Kopic

Lehrerrat

Michaela Ritter, Daniel Fehler, Tobias Möllendorf, Pia Bocks, Eva Henseleit

Förderverein

S. Lenz, A. Klein, J. Cosenza, S. Bendokat, A. Roggenstein

Schulverein

Martina Szubiak-Menne, Stefanie Reuter, Julian Leonhardt

Teilkonferenz

S. Reuter, M. Ritter, K. Seim, D. Fehler, (V: Ten, BUE, HP) Klassen- bzw. Jahrgangsstufenleiter, S. Lohmann (V: M. del Valle Vicente), Narin Yesildal (V: Sanae Es Sassi)

Organisationsstruktur GSG Velbert - Fortsetzung

Klassen- und Stufenleitungen

Erprobungsstufe (Koordination: Fabian Stuhlmann)

5a
Fabian Stuhlmann & Nicole Ten Cate

5b
Frederike Schenck & Michaela Ritter

5c
Thorsten Scheene & Katrin Voss

5d
Pia Bocks & Kathrin Famula

6a
Fabian Weißler & Nadine Röser

6b
Marlies Lindemann & Katja Brock

6c
Sophie Drope & Katja Köster

6d
Thomas Helling & Anna Hoffart

Internationale Klasse

IK
Ilka Stüber, Ansprechpartnerin für neu zugewanderte SchülerInnen

Mittelstufe (Koordination: Carola Tacke)

7a
Daniela Tschorn & Anabell Werner

7b
Stefanie Graf & Eva Henseleit

7c
Helge Hassler & Claudia Janotta

7d
Yvonne Fehler & Florian Göpfert

8a
Lars Linden & Katrin Seim

8b
Esther Kanschat & Tobias Möllendorf

8c
Sascha Grimm & Jutta Vondung

9a
Friederike Bay & Peer Heppekauser

9b
Jennifer Nolte & Mareike Mühlbauer

9c
Ahmet Yilmaz & Sarah Clemens

10a
Andreas Morbey & Sandra Schönwitz

10b
Julian Leonhardt & Carola Tacke

10c
Hannah Vorholt & Daniel Fehler

Oberstufe (Koordination: Kai Bülte / Kerstin Mourinho)

EF (Einführungsphase)
Wolfram Bange & Jennifer Redetzky

Q1 (Qualifikationsphase 1)
Gibt es 2024/25 nicht

Q2 (Qualifikationsphase 2)
Stefan Ritter & Kai Bülte

Organisationsstruktur GSG Velbert - Fortsetzung

Fachschaften			
Sprachlicher / Literarischer / Musischer Bereich	Deutsch Tobias Möllendorf / V: Yvonne Fehler	Englisch Frederike Schenck / Florian Göpfert	Französisch Pia Bocks / V.: Jennifer Redetzky
	Kunst Annabell Werner / Mareike Mühlbauer	Musik Sascha Grimm / V: Christina Appuhamy	Spanisch Katja Köster / V: Katrin Voss
Gesellschaftswissen- schaftlicher Bereich	Latein Kai Bülte / V.: Katja Brock	Literatur <i>Ansprechpartner*in:</i> Stefanie Graf / Kai Bülte	
	Geschichte Katja Brock / V: Jasper Falatyk	Erdkunde Claudia Janotta / V: Jutta Vondung	Pädagogik Nadine Röser / V.: Hannah Vorholt
Mathematik / Naturwissen- schaftlicher Bereich	Wirtschaft / Politik Julian Leonhardt / V.: Daniel Fehler	Philosophie Sandra Schönwitz / V.: Wolfram Bange	Sozialwissenschaften Julian Leonhardt / V.: Daniel Fehler
	Mathematik Friederike Bay / V.: Lars Linden	Biologie Helge Hassler / V: Hannah Vorholt	Chemie Stefan Ritter / V.: Esther Kanschat
weitere	Physik Ahmet Yilmaz / V.: Andreas Morbey	Informatik Michaela Ritter / V.: Lars Linden	ITG Tobias Möllendorf /
	Katholische Religionslehre Jasper Falatyk / V.: Daniela Tschorn	Evangelische Religionslehre Kai Bülte / V.: Florian Göpfert	Sport Fabian Weißler / V: Fabian Stuhlmann